

03 **DETALHE 02 - VISTA FRONTAL**  
Equipamento Futsal/Handebol  
Escala 1:50

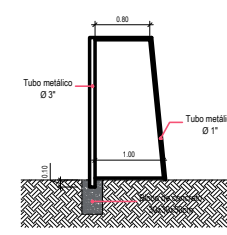

04 **DETALHE 02 - VISTA LATERAL**  
Equipamento Futsal/Handebol  
Escala 1:50

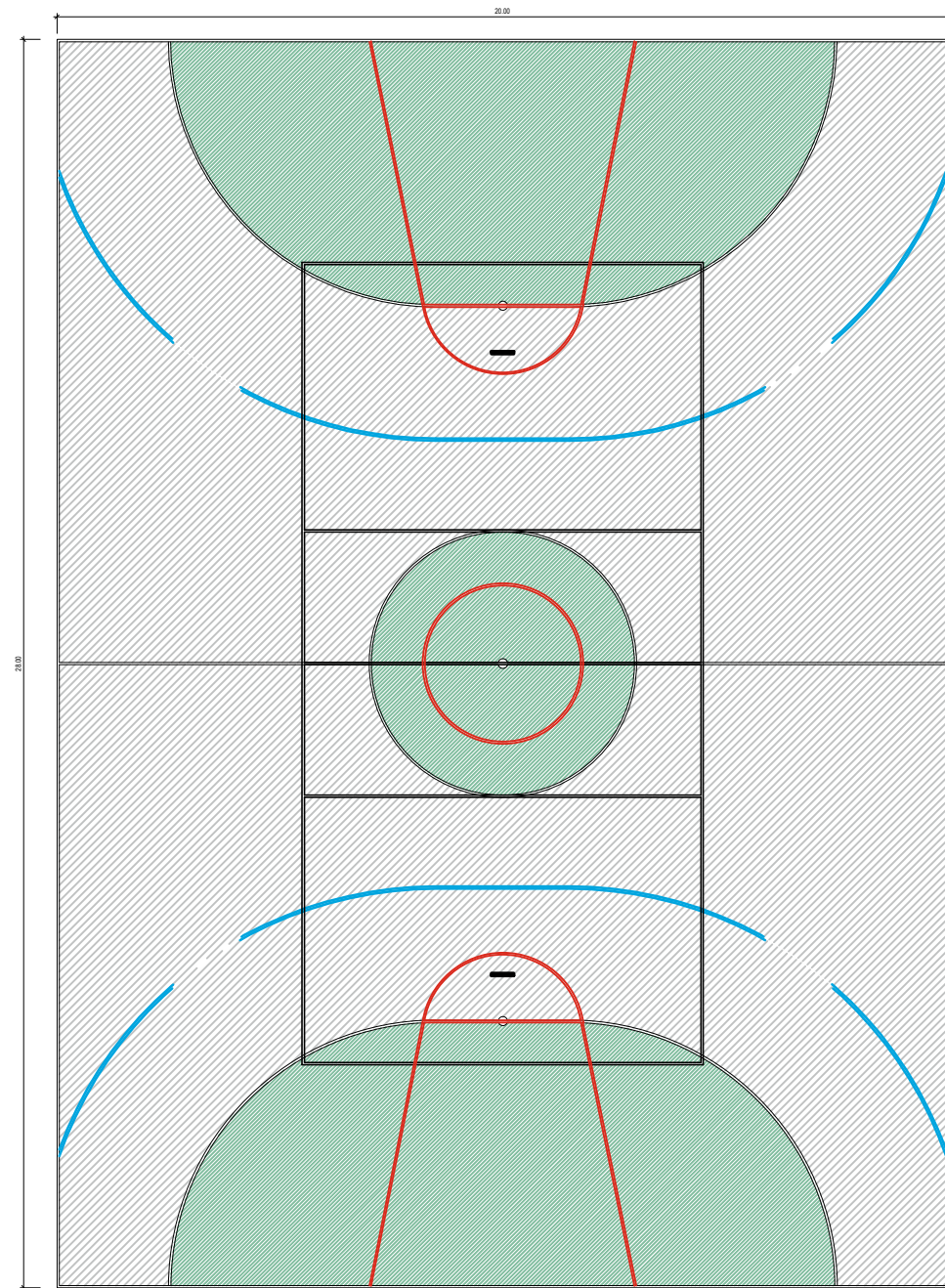

01 **PLANTA BAIXA - PINTURA GERAL**  
Área da quadra poliesportiva: 560,00 m<sup>2</sup>  
Escala 1:75

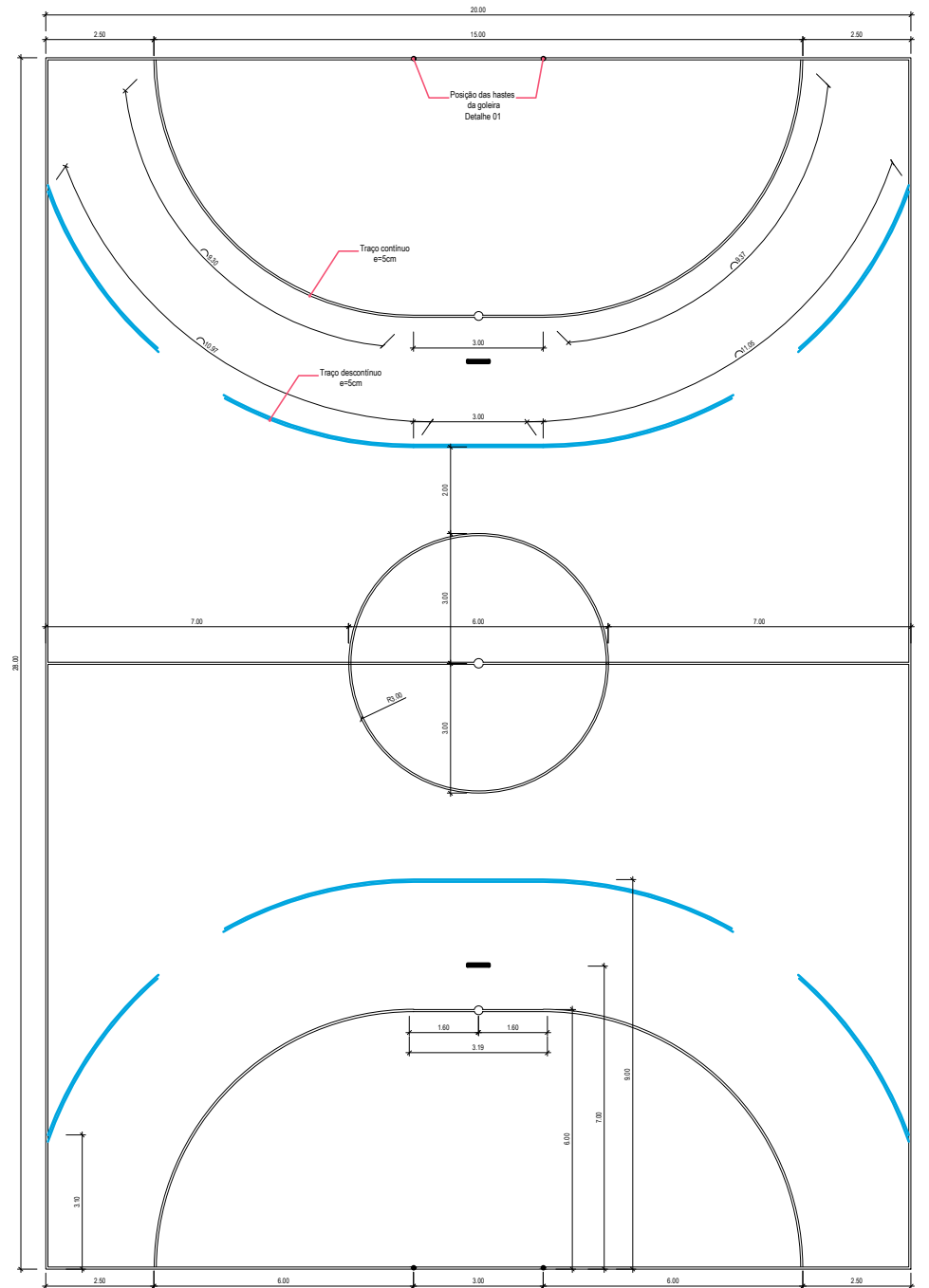

02 **PLANTA BAIXA - PINTURA FUTSAL / HANDEBOL**  
Área de intervenção: 560,00 m<sup>2</sup>  
Escala 1:75



Rua Independência 110 Sala 24 • Santo Augusto - RS • (55) 3781-1965 • email: eng.eugenio.frizzo@gmail.com

Prancha

AR 03/04

Total de pranchas

03/04

Conteúdo				
PROJETO ARQUITETÔNICO Pintura Geral e Pintura Futsal / Handebol				
Obra	Quadra de Esportes			
Proprietário	Município de Inhacorá/RS			
Endereço	Rua Ibanes Rolim, Centro. Inhacorá - RS			
Resp. Téc.	Eng. Civil Eugenio Frizzo <small>CREA-RS 37.344-D</small> Arq. e Urb. Leonardo Postay Frizzo <small>CAU A 107991-D</small> Arq. e Urb. Bibiana S. M. da Rocha <small>CAU A 101026-D</small>			
Escala	Área	Data	Desenho	Versão
Indicadas	768,00 m <sup>2</sup>	Abril/2019	Gabriel	1-01/04